VETRINE

GELATI

ESPOSIZIONE
E CONSERVAZIONE
PER UNA QUALITÀ
SEMPRE PERFETTA

- REFRIGERAZIONE PROFESSIONALE
- AMPIA ESPOSIZIONE
- DESIGN MODERNO
- EFFICIENZA ENERGETICA

Gusto a vista

VALORIZZA
LA TUA OFFERTA

MANTIENE
LA MASSIMA QUALITÀ

ATTIRA
LO SGUARDO

IDEALE
PER OGNI ATTIVITÀ

J7 EXTRA

VETRINA PER GELATO MANTECATO

Modello J7 della linea J Extra

FOTO DELLA LINEA J EXTRA

−15 / −20 °C	R290	7 × 5 L

Gelato in primo piano

Vetro curvo basso emissivo, illuminazione LED e vano riserva.

DATI TECNICI

Dimensioni (L × P × H)	**1341 × 723 × 1253 mm**
Volume netto	**264 l**
Potenza / consumo	**500 W / 9,7 kWh/24 h**
Peso netto	**98 kg**

CONFIGURAZIONI **Configurazioni alternative con kit opzionali.**

CONFIGURAZIONE

7 vaschette da 5 l in esposizione; vano riserva: 12 × 5 l.

RISTORAZIONE-REFRIGERAZIONE.IT

J9 EXTRA

VETRINA PER GELATO MANTECATO

Modello J9 della linea J Extra

FOTO DELLA LINEA J EXTRA

−15 / −20 °C	**R290**	**9 × 5 L**

Gelato in primo piano

Vetro curvo basso emissivo, illuminazione LED e vano riserva.

DATI TECNICI

Dimensioni (L × P × H)	**1656 × 723 × 1253 mm**
Volume netto	**357 l**
Potenza / consumo	**540 W / 10 kWh/24 h**
Peso netto	**110 kg**

CONFIGURAZIONI **Configurazioni alternative con kit opzionali.**

CONFIGURAZIONE

9 vaschette da 5 l in esposizione; vano riserva: 16 × 5 l.

RISTORAZIONE-REFRIGERAZIONE.IT

VETRINE PER GELATO

CARRARA 4

CONSERVATORE PER GELATO MANTECATO E GRANITE

Versioni Cream e Dark presentate con fotografie originali.

CARRARA 4 · CREAM

CARRARA 4 · DARK

−5 / −20 °C | **R290** | **4 CARAPINE**

Esposizione compatta, carattere distintivo

Corpo nelle finiture Cream e Dark, con illuminazione interna.
Agitatore interno previsto sui modelli 6, 8 e 10.
Carapine e alzata di servizio disponibili separatamente.

DATI TECNICI

Dimensioni (L × P × H)	**720 × 661 × 1008 mm**
Volume netto	**130 l**
Potenza / consumo	**260 W / 2,21 kWh/24 h**
Peso netto	**78 kg**

FINITURE Cream · Dark

CONFIGURAZIONE
4 carapine da 7,5 l (non fornite).

RISTORAZIONE-REFRIGERAZIONE.IT

VETRINE PER GELATO

CARRARA 6

CONSERVATORE PER GELATO MANTECATO E GRANITE

Versioni Cream e Dark presentate con fotografie originali.

CARRARA 6 · CREAM

CARRARA 6 · DARK

−5 / −20 °C | **R290** | **6 CARAPINE**

Esposizione compatta, carattere distintivo

Corpo nelle finiture Cream e Dark, con illuminazione interna.
Agitatore interno previsto sui modelli 6, 8 e 10.
Carapine e alzata di servizio disponibili separatamente.

DATI TECNICI

Dimensioni (L × P × H)	**1045 × 661 × 1008 mm**
Volume netto	**220 l**
Potenza / consumo	**310 W / 4,79 kWh/24 h**
Peso netto	**94 kg**

FINITURE — **Cream** — **Dark**

CONFIGURAZIONE
6 carapine da 7,5 l (non fornite).

RISTORAZIONE-REFRIGERAZIONE.IT

VETRINE PER GELATO

CARRARA 8

CONSERVATORE PER GELATO MANTECATO E GRANITE

Versioni Cream e Dark presentate con fotografie originali.

CARRARA 8 · CREAM

CARRARA 8 · DARK

−5 / −20 °C	R290	8 CARAPINE

Esposizione compatta, carattere distintivo

Corpo nelle finiture Cream e Dark, con illuminazione interna.
Agitatore interno previsto sui modelli 6, 8 e 10.
Carapine e alzata di servizio disponibili separatamente.

DATI TECNICI

Dimensioni (L × P × H)	**1180 × 724 × 1015 mm**
Volume netto	**245 l**
Potenza / consumo	**350 W / 5,9 kWh/24 h**
Peso netto	**106 kg**

FINITURE Cream · Dark

CONFIGURAZIONE
8 carapine da 7,5 l (non fornite).

RISTORAZIONE-REFRIGERAZIONE.IT

VETRINE PER GELATO

CARRARA 10

CONSERVATORE PER GELATO MANTECATO E GRANITE

Versioni Cream e Dark presentate con fotografie originali.

CARRARA 10 · CREAM

CARRARA 10 · DARK

−5 / −20 °C	R290	10 CARAPINE

Esposizione compatta, carattere distintivo

Corpo nelle finiture Cream e Dark, con illuminazione interna.
Agitatore interno previsto sui modelli 6, 8 e 10.
Carapine e alzata di servizio disponibili separatamente.

DATI TECNICI

Dimensioni (L × P × H)	**1510 × 724 × 1015 mm**
Volume netto	**355 l**
Potenza / consumo	**480 W / 7,37 kWh/24 h**
Peso netto	**127 kg**

FINITURE Cream · Dark

CONFIGURAZIONE
10 carapine da 7,5 l (non fornite).

RISTORAZIONE-REFRIGERAZIONE.IT

VETRINE PER GELATO

CARRARA TOTAL GLASS 4

CONSERVATORE PER GELATO MANTECATO E GRANITE

Versioni Cream e Dark presentate con fotografie originali.

CARRARA 4 · CREAM

CARRARA 4 · DARK

−5 / −20 °C	R290	4 CARAPINE

Esposizione compatta, carattere distintivo

Top in vetro unico con coperchi in vetro e luce RGB integrata.
Agitatore interno previsto sui modelli 6, 8 e 10.
Carapine e alzata di servizio disponibili separatamente.

DATI TECNICI

Dimensioni (L × P × H)	**720 × 661 × 1000 mm**
Volume netto	**130 l**
Potenza / consumo	**275 W / 3,131 kWh/24 h**
Peso netto	**78 kg**

FINITURE Cream · Dark

CONFIGURAZIONE
4 carapine da 7,5 l (non fornite).

RISTORAZIONE-REFRIGERAZIONE.IT

VETRINE PER GELATO

CARRARA TOTAL GLASS 6

CONSERVATORE PER GELATO MANTECATO E GRANITE

Versioni Cream e Dark presentate con fotografie originali.

CARRARA 6 · CREAM

CARRARA 6 · DARK

−5 / −20 °C	R290	6 CARAPINE

Esposizione compatta, carattere distintivo

Top in vetro unico con coperchi in vetro e luce RGB integrata.
Agitatore interno previsto sui modelli 6, 8 e 10.
Carapine e alzata di servizio disponibili separatamente.

DATI TECNICI

Dimensioni (L × P × H)	**1045 × 661 × 1000 mm**
Volume netto	**220 l**
Potenza / consumo	**327 W / 4,952 kWh/24 h**
Peso netto	**94 kg**

FINITURE Cream · Dark

CONFIGURAZIONE
6 carapine da 7,5 l (non fornite).

RISTORAZIONE-REFRIGERAZIONE.IT

VETRINE PER GELATO

CARRARA TOTAL GLASS 8

CONSERVATORE PER GELATO MANTECATO E GRANITE

Versioni Cream e Dark presentate con fotografie originali.

CARRARA 8 · CREAM

CARRARA 8 · DARK

−5 / −20 °C	R290	8 CARAPINE

Esposizione compatta, carattere distintivo

Top in vetro unico con coperchi in vetro e luce RGB integrata.
Agitatore interno previsto sui modelli 6, 8 e 10.
Carapine e alzata di servizio disponibili separatamente.

DATI TECNICI

Dimensioni (L × P × H)	**1180 × 725 × 1017 mm**
Volume netto	**245 l**
Potenza / consumo	**368 W / 5,625 kWh/24 h**
Peso netto	**106 kg**

FINITURE Cream · Dark

CONFIGURAZIONE
8 carapine da 7,5 l (non fornite).

RISTORAZIONE-REFRIGERAZIONE.IT

VETRINE PER GELATO

CARRARA TOTAL GLASS 10

CONSERVATORE PER GELATO MANTECATO E GRANITE

Versioni Cream e Dark presentate con fotografie originali.

CARRARA 10 · CREAM

CARRARA 10 · DARK

−5 / −20 °C	R290	10 CARAPINE

Esposizione compatta, carattere distintivo

Top in vetro unico con coperchi in vetro e luce RGB integrata.
Agitatore interno previsto sui modelli 6, 8 e 10.
Carapine e alzata di servizio disponibili separatamente.

DATI TECNICI

Dimensioni (L × P × H)	**1510 × 725 × 1017 mm**
Volume netto	**355 l**
Potenza / consumo	**500 W / 5,872 kWh/24 h**
Peso netto	**127 kg**

FINITURE Cream · Dark

CONFIGURAZIONE
10 carapine da 7,5 l (non fornite).

RISTORAZIONE-REFRIGERAZIONE.IT

VETRINE PER GELATO

CARRARA VISTA 4

CONSERVATORE PER GELATO MANTECATO E GRANITE

Versioni Cream e Dark con coperture in vetro scorrevoli.

CARRARA 4 VISTA · CREAM

CARRARA 4 VISTA · DARK

−5 / −20 °C	R290	4 CARAPINE

Il gelato sempre in primo piano

Coperture scorrevoli in vetro per una visuale ampia.
Luci LED RGB nel vano espositivo; agitatore sui modelli 6, 8 e 10.
Carapine e alzata di servizio disponibili separatamente.

DATI TECNICI

Dimensioni (L × P × H)	**720 × 661 × 1000 mm**
Volume netto	**130 l**
Potenza / consumo	**275 W / 3,131 kWh/24 h**
Peso netto	**78 kg**

FINITURE Cream · Dark

CONFIGURAZIONE
4 carapine da 7,5 l (non fornite).

RISTORAZIONE-REFRIGERAZIONE.IT

VETRINE PER GELATO

CARRARA VISTA 6

CONSERVATORE PER GELATO MANTECATO E GRANITE

Versioni Cream e Dark con coperture in vetro scorrevoli.

CARRARA 6 VISTA · CREAM

CARRARA 6 VISTA · DARK

−5 / −20 °C	R290	6 CARAPINE

Il gelato sempre in primo piano

Coperture scorrevoli in vetro per una visuale ampia.
Luci LED RGB nel vano espositivo; agitatore sui modelli 6, 8 e 10.
Carapine e alzata di servizio disponibili separatamente.

DATI TECNICI

Dimensioni (L × P × H)	**1045 × 661 × 1000 mm**
Volume netto	**220 l**
Potenza / consumo	**327 W / 4,952 kWh/24 h**
Peso netto	**94 kg**

FINITURE Cream · Dark

CONFIGURAZIONE
6 carapine da 7,5 l (non fornite).

RISTORAZIONE-REFRIGERAZIONE.IT

VETRINE PER GELATO

CARRARA VISTA 8

CONSERVATORE PER GELATO MANTECATO E GRANITE

Versioni Cream e Dark con coperture in vetro scorrevoli.

CARRARA 8 VISTA · CREAM

CARRARA 8 VISTA · DARK

−5 / −20 °C	R290	8 CARAPINE

Il gelato sempre in primo piano

Coperture scorrevoli in vetro per una visuale ampia.
Luci LED RGB nel vano espositivo; agitatore sui modelli 6, 8 e 10.
Carapine e alzata di servizio disponibili separatamente.

DATI TECNICI

Dimensioni (L × P × H)	**1180 × 725 × 1017 mm**
Volume netto	**245 l**
Potenza / consumo	**368 W / 5,625 kWh/24 h**
Peso netto	**106 kg**

FINITURE Cream · Dark

CONFIGURAZIONE
8 carapine da 7,5 l (non fornite).

RISTORAZIONE-REFRIGERAZIONE.IT

VETRINE PER GELATO

CARRARA VISTA 10

CONSERVATORE PER GELATO MANTECATO E GRANITE

Versioni Cream e Dark con coperture in vetro scorrevoli.

CARRARA 10 VISTA · CREAM

CARRARA 10 VISTA · DARK

−5 / −20 °C	R290	10 CARAPINE

Il gelato sempre in primo piano

Coperture scorrevoli in vetro per una visuale ampia.
Luci LED RGB nel vano espositivo; agitatore sui modelli 6, 8 e 10.
Carapine e alzata di servizio disponibili separatamente.

DATI TECNICI

Dimensioni (L × P × H)	**1510 × 725 × 1017 mm**
Volume netto	**355 l**
Potenza / consumo	**500 W / 5,872 kWh/24 h**
Peso netto	**127 kg**

FINITURE Cream · Dark

CONFIGURAZIONE
10 carapine da 7,5 l (non fornite).

RISTORAZIONE-REFRIGERAZIONE.IT

VETRINE PER GELATO

DOLCE VITA GLITTER 4

CONSERVATORE PER GELATO MANTECATO E GRANITE

Modello 4 · linea Glitter

DOLCE VITA GLITTER 4

−5 / −20 °C	R290	4 CARAPINE

Esposizione compatta, carattere distintivo

Finitura Glitter in stile rétro e ampio vano riserva.
Agitatore interno sui modelli 6, 8 e 10; accessori da ordinare separatamente.

DATI TECNICI

Dimensioni (L × P × H)	**654 × 665 × 1030 mm**
Volume netto	**130 l**
Potenza / consumo	**260 W / 2,21 kWh/24 h**
Peso netto	**78 kg**

FINITURA / VERSIONE GLITTER

CONFIGURAZIONE

4 carapine da 7,5 l (non fornite).

RISTORAZIONE-REFRIGERAZIONE.IT

VETRINE PER GELATO

DOLCE VITA GLITTER 6

CONSERVATORE PER GELATO MANTECATO E GRANITE

Modello 6 · linea Glitter

DOLCE VITA GLITTER 6

−5 / −20 °C	R290	6 CARAPINE

Esposizione compatta, carattere distintivo

Finitura Glitter in stile rétro e ampio vano riserva.
Agitatore interno sui modelli 6, 8 e 10; accessori da ordinare separatamente.

DATI TECNICI

Dimensioni (L × P × H)	**965 × 665 × 1030 mm**
Volume netto	**220 l**
Potenza / consumo	**310 W / 4,79 kWh/24 h**
Peso netto	**94 kg**

FINITURA / VERSIONE GLITTER

CONFIGURAZIONE

6 carapine da 7,5 l (non fornite).

RISTORAZIONE-REFRIGERAZIONE.IT

VETRINE PER GELATO

DOLCE VITA GLITTER 8

CONSERVATORE PER GELATO MANTECATO E GRANITE

Modello 8 · linea Glitter

DOLCE VITA GLITTER 8

−5 / −20 °C	R290	8 CARAPINE

Esposizione compatta, carattere distintivo

Finitura Glitter in stile rétro e ampio vano riserva.
Agitatore interno sui modelli 6, 8 e 10; accessori da ordinare separatamente.

DATI TECNICI

Dimensioni (L × P × H)	**1105 × 713 × 1030 mm**
Volume netto	**245 l**
Potenza / consumo	**350 W / 5,9 kWh/24 h**
Peso netto	**106 kg**

FINITURA / VERSIONE GLITTER

CONFIGURAZIONE

8 carapine da 7,5 l (non fornite).

RISTORAZIONE-REFRIGERAZIONE.IT

VETRINE PER GELATO

DOLCE VITA GLITTER 10

CONSERVATORE PER GELATO MANTECATO E GRANITE

Modello 10 · linea Glitter

DOLCE VITA GLITTER 10

−5 / −20 °C	R290	10 CARAPINE

Esposizione compatta, carattere distintivo

Finitura Glitter in stile rétro e ampio vano riserva.
Agitatore interno sui modelli 6, 8 e 10; accessori da ordinare separatamente.

DATI TECNICI

Dimensioni (L × P × H)	**1435 × 713 × 1030 mm**
Volume netto	**355 l**
Potenza / consumo	**480 W / 7,37 kWh/24 h**
Peso netto	**127 kg**

FINITURA / VERSIONE GLITTER

CONFIGURAZIONE

10 carapine da 7,5 l (non fornite).

RISTORAZIONE-REFRIGERAZIONE.IT

VETRINE PER GELATO

DOLCE VITA WHITE 4

CONSERVATORE PER GELATO MANTECATO E GRANITE

Modello 4 · linea White

DOLCE VITA WHITE 4

−5 / −20 °C	R290	4 CARAPINE

Esposizione compatta, carattere distintivo

Finitura White in stile rétro e ampio vano riserva.
Agitatore interno sui modelli 6, 8 e 10; accessori da ordinare separatamente.

DATI TECNICI

Dimensioni (L × P × H)	**654 × 665 × 1030 mm**
Volume netto	**130 l**
Potenza / consumo	**260 W / 2,21 kWh/24 h**
Peso netto	**78 kg**

FINITURA / VERSIONE **WHITE**

CONFIGURAZIONE

4 carapine da 7,5 l (non fornite).

RISTORAZIONE-REFRIGERAZIONE.IT

VETRINE PER GELATO

DOLCE VITA WHITE 6

CONSERVATORE PER GELATO MANTECATO E GRANITE

Modello 6 · linea White

DOLCE VITA WHITE 6

−5 / −20 °C	R290	6 CARAPINE

Esposizione compatta, carattere distintivo

Finitura White in stile rétro e ampio vano riserva.
Agitatore interno sui modelli 6, 8 e 10; accessori da ordinare separatamente.

DATI TECNICI

Dimensioni (L × P × H)	**965 × 665 × 1030 mm**
Volume netto	**220 l**
Potenza / consumo	**310 W / 4,79 kWh/24 h**
Peso netto	**94 kg**

FINITURA / VERSIONE **WHITE**

CONFIGURAZIONE

6 carapine da 7,5 l (non fornite).

RISTORAZIONE-REFRIGERAZIONE.IT

DOLCE VITA WHITE 8

CONSERVATORE PER GELATO MANTECATO E GRANITE

Modello 8 · linea White

DOLCE VITA WHITE 8

−5 / −20 °C	R290	8 CARAPINE

Esposizione compatta, carattere distintivo

Finitura White in stile rétro e ampio vano riserva.
Agitatore interno sui modelli 6, 8 e 10; accessori da ordinare separatamente.

DATI TECNICI

Dimensioni (L × P × H)	**1105 × 713 × 1030 mm**
Volume netto	**245 l**
Potenza / consumo	**350 W / 5,9 kWh/24 h**
Peso netto	**106 kg**

FINITURA / VERSIONE **WHITE**

CONFIGURAZIONE

8 carapine da 7,5 l (non fornite).

RISTORAZIONE-REFRIGERAZIONE.IT

VETRINE PER GELATO

DOLCE VITA WHITE 10

CONSERVATORE PER GELATO MANTECATO E GRANITE

Modello 10 · linea White

DOLCE VITA WHITE 10

−5 / −20 °C	**R290**	**10 CARAPINE**

Esposizione compatta, carattere distintivo

Finitura White in stile rétro e ampio vano riserva.
Agitatore interno sui modelli 6, 8 e 10; accessori da ordinare separatamente.

DATI TECNICI

Dimensioni (L × P × H)	**1435 × 713 × 1030 mm**
Volume netto	**355 l**
Potenza / consumo	**480 W / 7,37 kWh/24 h**
Peso netto	**127 kg**

FINITURA / VERSIONE **WHITE**

CONFIGURAZIONE

10 carapine da 7,5 l (non fornite).

RISTORAZIONE-REFRIGERAZIONE.IT

DOLCE VITA IN 4

CONSERVATORE PER GELATO MANTECATO E GRANITE

Modello 4 · linea IN

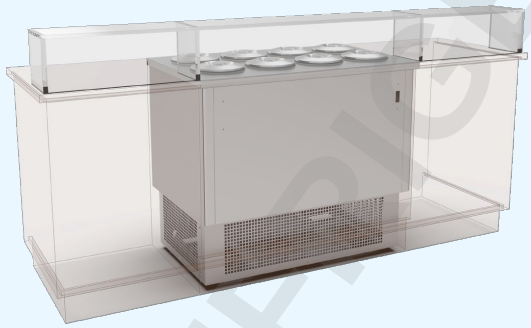

DOLCE VITA IN 4

−5 / −20 °C	R290	4 CARAPINE

Esposizione compatta, carattere distintivo

Versione da incasso integrabile nel banco gelateria.
Agitatore interno sui modelli 6, 8 e 10; accessori da ordinare separatamente.

DATI TECNICI

Dimensioni (L × P × H)	**653 × 646 × 1007 mm**
Volume netto	**130 l**
Potenza / consumo	**260 W / 2,21 kWh/24 h**
Peso netto	**78 kg**

FINITURA / VERSIONE **IN**

CONFIGURAZIONE

4 carapine da 7,5 l (non fornite).

RISTORAZIONE-REFRIGERAZIONE.IT

DOLCE VITA IN 6

CONSERVATORE PER GELATO MANTECATO E GRANITE

Modello 6 · linea IN

DOLCE VITA IN 6

−5 / −20 °C	R290	6 CARAPINE

Esposizione compatta, carattere distintivo

Versione da incasso integrabile nel banco gelateria.
Agitatore interno sui modelli 6, 8 e 10; accessori da ordinare separatamente.

DATI TECNICI

Dimensioni (L × P × H)	**977 × 646 × 1007 mm**
Volume netto	**220 l**
Potenza / consumo	**310 W / 4,79 kWh/24 h**
Peso netto	**94 kg**

FINITURA / VERSIONE **IN**

CONFIGURAZIONE

6 carapine da 7,5 l (non fornite).

RISTORAZIONE-REFRIGERAZIONE.IT

DOLCE VITA IN 8

CONSERVATORE PER GELATO MANTECATO E GRANITE

Modello 8 · linea IN

DOLCE VITA IN 8

−5 / −20 °C	R290	8 CARAPINE

Esposizione compatta, carattere distintivo

Versione da incasso integrabile nel banco gelateria.
Agitatore interno sui modelli 6, 8 e 10; accessori da ordinare separatamente.

DATI TECNICI

Dimensioni (L × P × H)	**1112 × 710 × 1007 mm**
Volume netto	**245 l**
Potenza / consumo	**350 W / 5,9 kWh/24 h**
Peso netto	**106 kg**

FINITURA / VERSIONE **IN**

CONFIGURAZIONE

8 carapine da 7,5 l (non fornite).

RISTORAZIONE-REFRIGERAZIONE.IT

DOLCE VITA IN 10

CONSERVATORE PER GELATO MANTECATO E GRANITE

Modello 10 · linea IN

DOLCE VITA IN 10

−5 / −20 °C	R290	10 CARAPINE

Esposizione compatta, carattere distintivo

Versione da incasso integrabile nel banco gelateria.
Agitatore interno sui modelli 6, 8 e 10; accessori da ordinare separatamente.

DATI TECNICI

Dimensioni (L × P × H)	**1442 × 710 × 1007 mm**
Volume netto	**355 l**
Potenza / consumo	**480 W / 7,37 kWh/24 h**
Peso netto	**127 kg**

FINITURA / VERSIONE **IN**

CONFIGURAZIONE

10 carapine da 7,5 l (non fornite).

RISTORAZIONE-REFRIGERAZIONE.IT

DOLCE VITA IN VISTA 4

CONSERVATORE PER GELATO MANTECATO E GRANITE

Modello 4 · linea IN Vista

DOLCE VITA IN VISTA 4

−5 / −20 °C	R290	4 CARAPINE

Esposizione compatta, carattere distintivo

Da incasso con copertura vetrata e illuminazione RGB.
Agitatore interno sui modelli 6, 8 e 10; accessori da ordinare separatamente.

DATI TECNICI

Dimensioni (L × P × H)	**720 × 661 × 1010 mm**
Volume netto	**130 l**
Potenza / consumo	**260 W / 3,131 kWh/24 h**
Peso netto	**78 kg**

FINITURA / VERSIONE **IN VISTA**

CONFIGURAZIONE

4 carapine da 7,5 l (non fornite).

RISTORAZIONE-REFRIGERAZIONE.IT

DOLCE VITA IN VISTA 6

CONSERVATORE PER GELATO MANTECATO E GRANITE

Modello 6 · linea IN Vista

DOLCE VITA IN VISTA 6

−5 / −20 °C	R290	6 CARAPINE

Esposizione compatta, carattere distintivo

Da incasso con copertura vetrata e illuminazione RGB.
Agitatore interno sui modelli 6, 8 e 10; accessori da ordinare separatamente.

DATI TECNICI

Dimensioni (L × P × H)	**1045 × 661 × 1010 mm**
Volume netto	**220 l**
Potenza / consumo	**310 W / 4,952 kWh/24 h**
Peso netto	**94 kg**

FINITURA / VERSIONE **IN VISTA**

CONFIGURAZIONE

6 carapine da 7,5 l (non fornite).

RISTORAZIONE-REFRIGERAZIONE.IT

DOLCE VITA IN VISTA 8

CONSERVATORE PER GELATO MANTECATO E GRANITE

Modello 8 · linea IN Vista

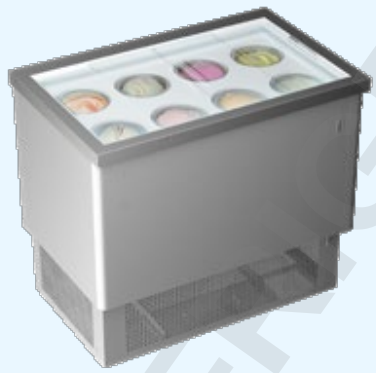

DOLCE VITA IN VISTA 8

−5 / −20 °C	R290	8 CARAPINE

Esposizione compatta, carattere distintivo

Da incasso con copertura vetrata e illuminazione RGB.
Agitatore interno sui modelli 6, 8 e 10; accessori da ordinare separatamente.

DATI TECNICI

Dimensioni (L × P × H)	**1180 × 724 × 1010 mm**
Volume netto	**245 l**
Potenza / consumo	**350 W / 5,625 kWh/24 h**
Peso netto	**106 kg**

FINITURA / VERSIONE **IN VISTA**

CONFIGURAZIONE

8 carapine da 7,5 l (non fornite).

RISTORAZIONE-REFRIGERAZIONE.IT

DOLCE VITA IN VISTA 10

CONSERVATORE PER GELATO MANTECATO E GRANITE

Modello 10 · linea IN Vista

DOLCE VITA IN VISTA 10

−5 / −20 °C	R290	10 CARAPINE

Esposizione compatta, carattere distintivo

Da incasso con copertura vetrata e illuminazione RGB.
Agitatore interno sui modelli 6, 8 e 10; accessori da ordinare separatamente.

DATI TECNICI

Dimensioni (L × P × H)	**1510 × 724 × 1010 mm**
Volume netto	**355 l**
Potenza / consumo	**480 W / 5,872 kWh/24 h**
Peso netto	**127 kg**

FINITURA / VERSIONE **IN VISTA**

CONFIGURAZIONE

10 carapine da 7,5 l (non fornite).

RISTORAZIONE-REFRIGERAZIONE.IT

DOLCE VITA LUXE 4

CONSERVATORE PER GELATO MANTECATO E GRANITE

Modello 4 · linea Luxe

FOTO DELLA LINEA LUXE

−5 / −20 °C	R290	4 CARAPINE

Esposizione compatta, carattere distintivo

Struttura in acciaio inox AISI 304 e piano effetto metallescente.
Agitatore interno sui modelli 6, 8 e 10; accessori da ordinare separatamente.

DATI TECNICI

Dimensioni (L × P × H)	**654 × 758 × 1030 mm**
Volume netto	**130 l**
Potenza / consumo	**260 W / 2,21 kWh/24 h**
Peso netto	**78 kg**

FINITURA / VERSIONE **LUXE**

CONFIGURAZIONE

4 carapine da 7,5 l (non fornite).

RISTORAZIONE-REFRIGERAZIONE.IT

DOLCE VITA LUXE 6

CONSERVATORE PER GELATO MANTECATO E GRANITE

Modello 6 · linea Luxe

DOLCE VITA LUXE 6

−5 / −20 °C	R290	6 CARAPINE

Esposizione compatta, carattere distintivo

Struttura in acciaio inox AISI 304 e piano effetto metallescente.
Agitatore interno sui modelli 6, 8 e 10; accessori da ordinare separatamente.

DATI TECNICI

Dimensioni (L × P × H)	**965 × 758 × 1030 mm**
Volume netto	**220 l**
Potenza / consumo	**310 W / 4,79 kWh/24 h**
Peso netto	**94 kg**

FINITURA / VERSIONE **LUXE**

CONFIGURAZIONE

6 carapine da 7,5 l (non fornite).

RISTORAZIONE-REFRIGERAZIONE.IT

DOLCE VITA LUXE 8

CONSERVATORE PER GELATO MANTECATO E GRANITE

Modello 8 · linea Luxe

DOLCE VITA LUXE 8

−5 / −20 °C	R290	8 CARAPINE

Esposizione compatta, carattere distintivo

Struttura in acciaio inox AISI 304 e piano effetto metallescente.
Agitatore interno sui modelli 6, 8 e 10; accessori da ordinare separatamente.

DATI TECNICI

Dimensioni (L × P × H)	**1105 × 807 × 1030 mm**
Volume netto	**245 l**
Potenza / consumo	**350 W / 5,9 kWh/24 h**
Peso netto	**106 kg**

FINITURA / VERSIONE **LUXE**

CONFIGURAZIONE

8 carapine da 7,5 l (non fornite).

RISTORAZIONE-REFRIGERAZIONE.IT

DOLCE VITA LUXE 10

CONSERVATORE PER GELATO MANTECATO E GRANITE

Modello 10 · linea Luxe

DOLCE VITA LUXE 10

−5 / −20 °C	R290	10 CARAPINE

Esposizione compatta, carattere distintivo

Struttura in acciaio inox AISI 304 e piano effetto metallescente.
Agitatore interno sui modelli 6, 8 e 10; accessori da ordinare separatamente.

DATI TECNICI

Dimensioni (L × P × H)	**1435 × 807 × 1030 mm**
Volume netto	**355 l**
Potenza / consumo	**480 W / 7,37 kWh/24 h**
Peso netto	**127 kg**

FINITURA / VERSIONE **LUXE**

CONFIGURAZIONE

10 carapine da 7,5 l (non fornite).

RISTORAZIONE-REFRIGERAZIONE.IT

FLAT 6

VETRINA PER GELATO E PASTICCERIA

Le due finiture White e Glitter affiancate.

FLAT 6 · WHITE

FLAT 6 · GLITTER

−25 / +10 °C	**R290**	**FLAT 6**

Una vetrina, più possibilità espositive

Gelato mantecato, gelato su stecco e pasticceria; sbrinamento a gas caldo.

DATI TECNICI

Dimensioni (L × P × H)	**1190 × 677 × 944 mm**
Volume netto	**184 l**
Potenza / consumo	**742 W / 12,40 kWh/24 h**
Peso netto	**117 kg**

FINITURE	White	Glitter

CONFIGURAZIONE

Vano riserva: 24 × 2,5 l oppure 12 × 5 l.

RISTORAZIONE-REFRIGERAZIONE.IT

FLAT 7

VETRINA PER GELATO E PASTICCERIA

Le due finiture White e Glitter affiancate.

FLAT 7 · WHITE

FLAT 7 · GLITTER

−25 / +10 °C	R290	FLAT 7

Una vetrina, più possibilità espositive

Gelato mantecato, gelato su stecco e pasticceria; sbrinamento a gas caldo.

DATI TECNICI

Dimensioni (L × P × H)	**1340 × 677 × 944 mm**
Volume netto	**223 l**
Potenza / consumo	**744 W / 13,81 kWh/24 h**
Peso netto	**124 kg**

FINITURE	White	Glitter

CONFIGURAZIONE

Vano riserva: 30 × 2,5 l oppure 15 × 5 l.

RISTORAZIONE-REFRIGERAZIONE.IT

FLAT 9

VETRINA PER GELATO E PASTICCERIA

Le due finiture White e Glitter affiancate.

FLAT 9 · WHITE

FLAT 9 · GLITTER

−25 / +10 °C	R290	FLAT 9

Una vetrina, più possibilità espositive

Gelato mantecato, gelato su stecco e pasticceria; sbrinamento a gas caldo.

DATI TECNICI

Dimensioni (L × P × H)	**1655 × 677 × 944 mm**
Volume netto	**306 l**
Potenza / consumo	**890 W / 18,32 kWh/24 h**
Peso netto	**136 kg**

FINITURE	White	Glitter

CONFIGURAZIONE

Vano riserva: 42 × 2,5 l oppure 21 × 5 l.

RISTORAZIONE-REFRIGERAZIONE.IT

RIMINI 12

VETRINA PER GELATO E PASTICCERIA

Finiture White e Glitter presentate con foto originali.

RIMINI 12 · WHITE

RIMINI 12 · GLITTER

−25 / +10 °C	R290	12 × 5 L

Doppia temperatura, massima versatilità

Doppia fila espositiva, vetri riscaldati e apertura scorrevole.

DATI TECNICI

Dimensioni (L × P × H)	**1206 × 963 × 1287 mm**
Volume netto	**210 l**
Potenza / consumo	**1160 W / 21,45 kWh/24 h**
Peso netto	**158 kg**

FINITURE	White	Glitter

CONFIGURAZIONE

12 vaschette da 5 l; altre disposizioni con accessori opzionali.

RISTORAZIONE-REFRIGERAZIONE.IT

RIMINI 16

VETRINA PER GELATO E PASTICCERIA

Finiture White e Glitter presentate con foto originali.

RIMINI 16 · WHITE

RIMINI 16 · GLITTER

−25 / +10 °C	R290	16 × 5 L

Doppia temperatura, massima versatilità

Doppia fila espositiva, vetri riscaldati e apertura scorrevole.

DATI TECNICI

Dimensioni (L × P × H)	**1506 × 963 × 1287 mm**
Volume netto	**270 l**
Potenza / consumo	**1350 W / 25,09 kWh/24 h**
Peso netto	**210 kg**

FINITURE	White	Glitter

CONFIGURAZIONE

16 vaschette da 5 l; altre disposizioni con accessori opzionali.

RISTORAZIONE-REFRIGERAZIONE.IT

RIMINI 22

VETRINA PER GELATO E PASTICCERIA

Finiture White e Glitter presentate con foto originali.

RIMINI 22 · WHITE

RIMINI 22 · GLITTER

−25 / +10 °C	R290	22 × 5 L

Doppia temperatura, massima versatilità

Doppia fila espositiva, vetri riscaldati e apertura scorrevole.

DATI TECNICI

Dimensioni (L × P × H)	**2006 × 963 × 1287 mm**
Volume netto	**359 l**
Potenza / consumo	**1500 W / 28,20 kWh/24 h**
Peso netto	**279 kg**

FINITURE	White	Glitter

CONFIGURAZIONE

22 vaschette da 5 l; altre disposizioni con accessori opzionali.

RISTORAZIONE-REFRIGERAZIONE.IT

MINI CREAM 2V

ESPOSITORE DA BANCO PER GELATO

Finiture White e Glitter; vaschette acquistabili separatamente.

MINI CREAM 2 · WHITE

MINI CREAM 2 · GLITTER

−10 / −22 °C	R600a	2 VASCHETTE

Gelato in poco spazio

Vetrina da banco per gelato mantecato e gelato su stecco.
Fotografie del modello nelle finiture White e Glitter.

DATI TECNICI

Dimensioni (L × P × H)	**490 × 790 × 345 mm**
Volume netto	**20 l**
Potenza / consumo	**90 W / 2,87 kWh/24 h**
Peso netto	**26 kg**

FINITURE	White	Glitter

CONFIGURAZIONE

2 vaschette in esposizione.

RISTORAZIONE-REFRIGERAZIONE.IT

VETRINE PER GELATO

MINI CREAM 3V

ESPOSITORE DA BANCO PER GELATO

Finiture White e Glitter; vaschette acquistabili separatamente.

MINI CREAM 3 · WHITE

MINI CREAM 3 · GLITTER

−10 / −22 °C	R600a	3 VASCHETTE

Gelato in poco spazio

Vetrina da banco per gelato mantecato e gelato su stecco.
Fotografie del modello nelle finiture White e Glitter.

DATI TECNICI

Dimensioni (L × P × H)	**654 × 790 × 345 mm**
Volume netto	**29 l**
Potenza / consumo	**90 W / 2,87 kWh/24 h**
Peso netto	**32 kg**

FINITURE	White	Glitter

CONFIGURAZIONE

3 vaschette in esposizione.

RISTORAZIONE-REFRIGERAZIONE.IT

MINI CREAM 2V LED

ESPOSITORE DA BANCO PER GELATO

Finiture White e Glitter; vaschette acquistabili separatamente.

MINI CREAM 2 · WHITE

MINI CREAM 2 · GLITTER

−10 / −22 °C	R600a	2 VASCHETTE

Gelato in poco spazio

Vetrina da banco per gelato mantecato e gelato su stecco.
Fotografie del modello nelle finiture White e Glitter.

DATI TECNICI

Dimensioni (L × P × H)	**490 × 790 × 345 mm**
Volume netto	**20 l**
Potenza / consumo	**95 W / 2,87 kWh/24 h**
Peso netto	**26 kg**

FINITURE	White	Glitter

CONFIGURAZIONE

2 vaschette in esposizione; versione LED

RISTORAZIONE-REFRIGERAZIONE.IT

VETRINE PER GELATO

MINI CREAM 3V LED

ESPOSITORE DA BANCO PER GELATO

Finiture White e Glitter; vaschette acquistabili separatamente.

MINI CREAM 3 · WHITE

MINI CREAM 3 · GLITTER

−10 / −22 °C	R600a	3 VASCHETTE

Gelato in poco spazio

Vetrina da banco per gelato mantecato e gelato su stecco.
Fotografie del modello nelle finiture White e Glitter.

DATI TECNICI

Dimensioni (L × P × H)	**654 × 790 × 345 mm**
Volume netto	**29 l**
Potenza / consumo	**95 W / 2,87 kWh/24 h**
Peso netto	**32 kg**

FINITURE	White	Glitter

CONFIGURAZIONE

3 vaschette in esposizione; versione LED

RISTORAZIONE-REFRIGERAZIONE.IT

MINI CREAM 4V LED

ESPOSITORE DA BANCO PER GELATO

Finiture White e Glitter; vaschette acquistabili separatamente.

MINI CREAM 4 · WHITE

MINI CREAM 4 · GLITTER

−5 / −25 °C	R290	4 VASCHETTE

Gelato in poco spazio

Vetrina da banco per gelato mantecato e gelato su stecco.
Fotografie del modello nelle finiture White e Glitter.

DATI TECNICI

Dimensioni (L × P × H)	**850 × 821 × 363 mm**
Volume netto	**42 l**
Potenza / consumo	**170 W / 2,5 kWh/24 h**
Peso netto	**40 kg**

FINITURE	White	Glitter

CONFIGURAZIONE

4 vaschette in esposizione; versione LED

RISTORAZIONE-REFRIGERAZIONE.IT

MIRABELLA H6

VETRINA PER GELATO E PASTICCERIA

Linea Mirabella H · fotografia del modello H6.

MIRABELLA H6 · FOTO DEL MODELLO

−5 / −20 °C	R290	MIRABELLA 6

Una linea, più modalità di servizio

Vetro con camera riscaldata e ribaltina; illuminazione interna LED.

DATI TECNICI

Dimensioni (L × P × H)	**1190 × 677 × 1190 mm**
Volume netto	**184 l**
Potenza / consumo	**742 W / 12,07 kWh/24 h**
Peso netto	**117 kg**

VERSIONE **Linea Mirabella H**

CONFIGURAZIONE

Configurazioni espositive per vaschette da 2,5 l e 5 l con kit opzionali.

RISTORAZIONE-REFRIGERAZIONE.IT

MIRABELLA H7

VETRINA PER GELATO E PASTICCERIA

Linea Mirabella H · fotografia del modello H7.

MIRABELLA H7 · FOTO DEL MODELLO

−5 / −20 °C	R290	MIRABELLA 7

Una linea, più modalità di servizio

Vetro con camera riscaldata e ribaltina; illuminazione interna LED.

DATI TECNICI

Dimensioni (L × P × H)	**1340 × 677 × 1190 mm**
Volume netto	**223 l**
Potenza / consumo	**744 W / 13,52 kWh/24 h**
Peso netto	**124 kg**

VERSIONE **Linea Mirabella H**

CONFIGURAZIONE

Configurazioni espositive per vaschette da 2,5 l e 5 l con kit opzionali.

RISTORAZIONE-REFRIGERAZIONE.IT

MIRABELLA H9

VETRINA PER GELATO E PASTICCERIA

Linea Mirabella H · fotografia del modello H9.

MIRABELLA H9 · FOTO DEL MODELLO

−5 / −20 °C	R290	MIRABELLA 9

Una linea, più modalità di servizio

Vetro con camera riscaldata e ribaltina; illuminazione interna LED.

DATI TECNICI

Dimensioni (L × P × H)	**1655 × 677 × 1190 mm**
Volume netto	**306 l**
Potenza / consumo	**890 W / 17,77 kWh/24 h**
Peso netto	**136 kg**

VERSIONE **Linea Mirabella H**

CONFIGURAZIONE

Configurazioni espositive per vaschette da 2,5 l e 5 l con kit opzionali.

RISTORAZIONE-REFRIGERAZIONE.IT

MIRABELLA C6

VETRINA PER GELATO E PASTICCERIA

Linea Mirabella C · fotografia del modello C6.

MIRABELLA C6 · FOTO DEL MODELLO

−5 / −20 °C	R290	MIRABELLA 6

Una linea, più modalità di servizio

Vetro con camera riscaldata e ribaltina; illuminazione interna LED.

DATI TECNICI

Dimensioni (L × P × H)	**1190 × 677 × 1190 mm**
Volume netto	**184 l**
Potenza / consumo	**675 W / 10,75 kWh/24 h**
Peso netto	**117 kg**

VERSIONE **Linea Mirabella C**

CONFIGURAZIONE

Configurazioni espositive per vaschette da 2,5 l e 5 l con kit opzionali.

RISTORAZIONE-REFRIGERAZIONE.IT

MIRABELLA C7

VETRINA PER GELATO E PASTICCERIA

Linea Mirabella C · fotografia del modello C7.

MIRABELLA C7 · FOTO DEL MODELLO

−5 / −20 °C	R290	MIRABELLA 7

Una linea, più modalità di servizio

Vetro con camera riscaldata e ribaltina; illuminazione interna LED.

DATI TECNICI

Dimensioni (L × P × H)	**1340 × 677 × 1190 mm**
Volume netto	**223 l**
Potenza / consumo	**719 W / 11,54 kWh/24 h**
Peso netto	**124 kg**

VERSIONE **Linea Mirabella C**

CONFIGURAZIONE

Configurazioni espositive per vaschette da 2,5 l e 5 l con kit opzionali.

RISTORAZIONE-REFRIGERAZIONE.IT

MIRABELLA C9

VETRINA PER GELATO E PASTICCERIA

Linea Mirabella C · fotografia del modello C9.

MIRABELLA C9 · FOTO DEL MODELLO

−5 / −20 °C	R290	MIRABELLA 9

Una linea, più modalità di servizio

Vetro con camera riscaldata e ribaltina; illuminazione interna LED.

DATI TECNICI

Dimensioni (L × P × H)	**1655 × 677 × 1190 mm**
Volume netto	**306 l**
Potenza / consumo	**843 W / 14,25 kWh/24 h**
Peso netto	**136 kg**

VERSIONE **Linea Mirabella C**

CONFIGURAZIONE

Configurazioni espositive per vaschette da 2,5 l e 5 l con kit opzionali.

RISTORAZIONE-REFRIGERAZIONE.IT

SLANT 510 ICE

VETRINA PER GELATO MANTECATO

Vetrina Slant in versione 510 ICE.

SLANT 510 ICE

−15 / −20 °C	R290	SLANT 510

Visibilità inclinata del gelato

Presentazione espositiva inclinata con illuminazione del vano.

DATI TECNICI

Dimensioni (L × P × H)	**1341 × 725 × 1235 mm**
Volume netto	**342 l**
Potenza / consumo	**360 W / 5,12 kWh/24 h**
Peso netto	**103 kg**

MODELLO	**Slant 510 Ice**

CONFIGURAZIONE

Vaschette e accessori secondo configurazione del produttore.

RISTORAZIONE-REFRIGERAZIONE.IT

ICE 7

VETRINA STATICA PER GELATO

Modello ICE 7 · vetrina gelato statica

ICE 7 · FOTO DEL MODELLO

−23 / −13 °C	R290	7 VASCHETTE

Esposizione statica, servizio essenziale

Interno in alluminio martellato, vetri scorrevoli, illuminazione LED.
Termometro analogico, regolazione meccanica e sbrinamento manuale.

DATI TECNICI

Dimensioni (L × P × H)	**1305 × 635 × 1240 mm**
Volume netto	**337 l**
Potenza / consumo	**299 W / 4,3 kWh/24 h**
Peso netto	**105 kg**

VERSIONE **ICE 7 · classe climatica 4**

CONFIGURAZIONE

7 vaschette da 4,25 l o 5 l non incluse; serratura e quattro ruote.

RISTORAZIONE-REFRIGERAZIONE.IT

ICE 8

VETRINA STATICA PER GELATO

Modello ICE 8 · vetrina gelato statica

ICE 8 · FOTO DEL MODELLO

−23 / −13 °C	R290	8 VASCHETTE

Esposizione statica, servizio essenziale

Interno in alluminio martellato, vetri scorrevoli, illuminazione LED.
Termometro analogico, regolazione meccanica e sbrinamento manuale.

DATI TECNICI

Dimensioni (L × P × H)	**1555 × 635 × 1240 mm**
Volume netto	**414 l**
Potenza / consumo	**293 W / 4,65 kWh/24 h**
Peso netto	**120 kg**

VERSIONE **ICE 8 · classe climatica 4**

CONFIGURAZIONE

8 vaschette da 4,25 l o 5 l non incluse; serratura e quattro ruote.

RISTORAZIONE-REFRIGERAZIONE.IT

PRIMERA 3

BANCO GELATERIA ORIZZONTALE

Modello Primera 3 · articolo T95AXQ-09BAC

PRIMERA 3 · FOTO INDICATIVA

−12 / −22 °C	R600a	PRIMERA 3

Vetrina compatta per gelateria

Refrigerazione statica, porte scorrevoli e illuminazione interna LED.
La foto del produttore è indicativa; accessori e optional non inclusi.

DATI TECNICI

Dimensioni (L × P × H)	**719 × 615 × 1296 mm**
Capacità	**65 l**
Potenza nominale	**200 W**
Peso netto	**62 kg**

FINITURA / CLASSE **Bianco · classe climatica 4**

CONFIGURAZIONE

Configurazione per 3 bacinelle; supporti e altri accessori opzionali.

RISTORAZIONE-REFRIGERAZIONE.IT

CARISMA 4+4

VETRINA VENTILATA PER GELATO

Modello Carisma 4+4 · articolo A32AXY-09AAC

CARISMA 4+4 · FOTO INDICATIVA

−15 / −18 °C	R290	CARISMA 4+4

Esposizione gelato a refrigerazione ventilata

Sbrinamento automatico a gas caldo, illuminazione LED e finitura bianca.
La foto del produttore è indicativa; accessori e optional non inclusi.

DATI TECNICI

Dimensioni (L × P × H)	**860 × 780 × 1230 mm**
Classe climatica	**4**
Potenza nominale	**830 W**
Peso netto	**85 kg**

FINITURA / ARTICOLO **Bianco · A32AXY-09AAC**

CONFIGURAZIONE

Configurazione 4+4; bacinelle da 5/7 l o 8 da 4,5 l. Accessori opzionali.

RISTORAZIONE-REFRIGERAZIONE.IT

CARISMA 6+6

VETRINA VENTILATA PER GELATO

Modello Carisma 6+6 · articolo 711AXY-09AAC

CARISMA 6+6 · FOTO INDICATIVA

−15 / −18 °C	R290	CARISMA 6+6

Esposizione gelato a refrigerazione ventilata

Sbrinamento automatico a gas caldo, illuminazione LED e finitura bianca.
La foto del produttore è indicativa; accessori e optional non inclusi.

DATI TECNICI

Dimensioni (L × P × H)	**1190 × 780 × 1230 mm**
Classe climatica	**4**
Potenza nominale	**830 W**
Peso netto	**112 kg**

FINITURA / ARTICOLO **Bianco · 711AXY-09AAC**

CONFIGURAZIONE

Configurazione 6+6; bacinelle da 5/7 l o 12 da 4,5 l. Accessori opzionali.

RISTORAZIONE-REFRIGERAZIONE.IT

CARISMA 7+7

VETRINA VENTILATA PER GELATO

Modello Carisma 7+7 · articolo 712AXY-09AAC

CARISMA 7+7 · FOTO INDICATIVA

−15 / −18 °C	R290	CARISMA 7+7

Esposizione gelato a refrigerazione ventilata

Sbrinamento automatico a gas caldo, illuminazione LED e finitura bianca.
La foto del produttore è indicativa; accessori e optional non inclusi.

DATI TECNICI

Dimensioni (L × P × H)	**1350 × 780 × 1230 mm**
Classe climatica	**4**
Potenza nominale	**830 W**
Peso netto	**130 kg**

FINITURA / ARTICOLO **Bianco · 712AXY-09AAC**

CONFIGURAZIONE

Configurazione 7+7; bacinelle da 5/7 l o 14 da 4,5 l. Accessori opzionali.

RISTORAZIONE-REFRIGERAZIONE.IT

PRIMERA 5

BANCO GELATERIA ORIZZONTALE

Modello Primera 5 · articolo N25AXY-09BAC

PRIMERA 5 · FOTO INDICATIVA

−12 / −22 °C	R290	PRIMERA 5

Vetrina statica per gelateria

Porte scorrevoli, illuminazione interna LED, serratura e finitura bianca.
Sbrinamento manuale; foto indicativa e accessori opzionali non inclusi.

DATI TECNICI

Dimensioni (L × P × H)	**1009 × 615 × 1296 mm**
Capacità	**105 l**
Potenza nominale	**240 W**
Peso netto	**71 kg**

FINITURA / CLASSE **Bianco · classe climatica 4**

CONFIGURAZIONE

Configurazione per 5 bacinelle da 5/7/9 l o 10 da 2,5 l; accessori opzionali.

RISTORAZIONE-REFRIGERAZIONE.IT

VETRINE PER GELATO

PRIMERA 7

BANCO GELATERIA ORIZZONTALE

Modello Primera 7 · articolo J16AXY-09BAC

PRIMERA 7 · FOTO INDICATIVA

−12 / −22 °C	R290	PRIMERA 7

Vetrina statica per gelateria

Porte scorrevoli, illuminazione interna LED, serratura e finitura bianca.
Sbrinamento manuale; foto indicativa e accessori opzionali non inclusi.

DATI TECNICI

Dimensioni (L × P × H)	**1298 × 615 × 1296 mm**
Capacità	**145 l**
Potenza nominale	**240 W**
Peso netto	**85 kg**

FINITURA / CLASSE **Bianco · classe climatica 4**

CONFIGURAZIONE

Configurazione per 7 bacinelle da 5/7/9 l o 14 da 2,5 l; accessori opzionali.

RISTORAZIONE-REFRIGERAZIONE.IT

PRIMERA 8

BANCO GELATERIA ORIZZONTALE

Modello Primera 8 · articolo T96AXY-09BAC

PRIMERA 8 · FOTO INDICATIVA

−12 / −22 °C	R290	PRIMERA 8

Vetrina statica per gelateria

Porte scorrevoli, illuminazione interna LED, serratura e finitura bianca.
Sbrinamento manuale; foto indicativa e accessori opzionali non inclusi.

DATI TECNICI

Dimensioni (L × P × H)	**1548 × 615 × 1296 mm**
Capacità	**180 l**
Potenza nominale	**270 W**
Peso netto	**103 kg**

FINITURA / CLASSE **Bianco · classe climatica 4**

CONFIGURAZIONE

Configurazione per 8 bacinelle da 5/7/9 l o 16 da 2,5 l; accessori opzionali.

RISTORAZIONE-REFRIGERAZIONE.IT

D.L.SERVICE DIV. E-COMMERCE

Attrezzature per la ristorazione

★★★★★

Al fianco dei professionisti

La qualità che viaggia nel mondo

Oltre 45.000 PRODOTTI A CATALOGO

Attrezzature professionali per ristoranti, bar, pizzerie, gelaterie, pasticcerie, macellerie, supermercati e molto altro.

- REFRIGERAZIONE PROFESSIONALE
- AMPIA ESPOSIZIONE
- DESIGN MODERNO
- EFFICIENZA ENERGETICA

SPEDIAMO **IN TUTTO IL MONDO**

GELATERIE

PASTICCERIE

BAR

SOLUZIONI PROFESSIONALI

CONTATTACI

Il nostro team è sempre a tua disposizione

+39 0824 1816643

+39 0824 49346

389 7940545

info@ristorazione-refrigerazione.it

VISITA IL NOSTRO SITO

www.ristorazione-refrigerazione.it

SEGUICI SUI NOSTRI CANALI